

Monitoraggio Ospiti

“Monitoraggio Ospiti” è una soluzione di interesse strategico per stabilimenti e siti industriali. Effettua il tracciamento delle persone che accedono all’interno del sito come ospiti ed in particolare individua i loro spostamenti in perimetri definiti, il tutto senza dover acquistare nessun apparato da consegnare all’ospite.

E’ composta da un App da installare su smartphone iOS o Android per trasformarlo in localizzatore di posizione e da una web application amministrativa dalla quale l’a-

zienda potrà definire i perimetri delle aree da monitorare, autorizzare gli ospiti e tracciarne gli spostamenti su mappa, avendo evidenza di eventuali accessi all’interno di aree riservate.

In tempo reale è possibile conoscere orario e posizione geografica degli ospiti che hanno avuto accesso al sito industriale.

Tutta la soluzione è in cloud e quindi non richiede alcuna infrastruttura da parte del cliente.

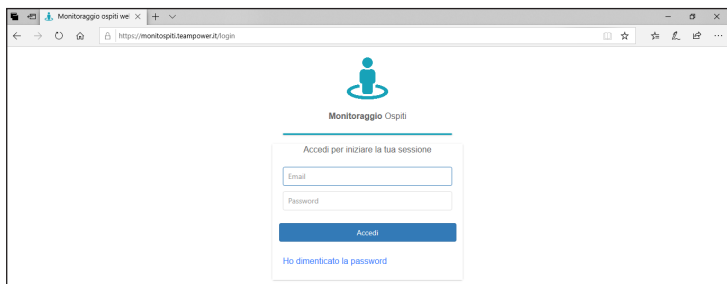

Autenticazione Web Application

L'azienda avrà accesso all'area privata inserendo le proprie credenziali nella pagina di login disponibile all'indirizzo <https://monitospiti.teampower.it>.

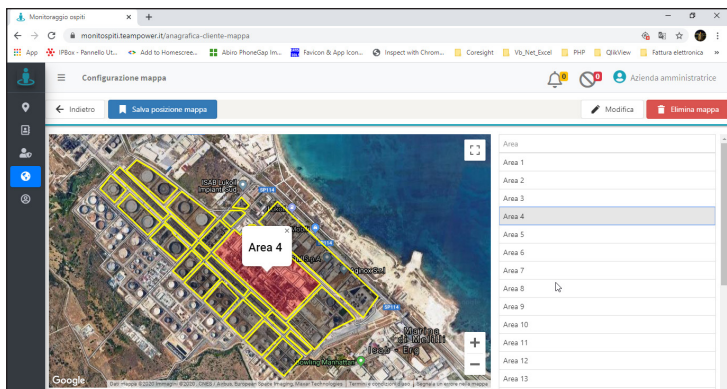

Definizione Area

E' possibile definire su mappa tutte le aree da monitorare. In giallo sono evidenziati i perimetri di ogni area. Ad ogni area si può associare un nome.

Quando un ospite entra all'interno di una delle aree definite, il sistema notifica al vigilante un alert di accesso dell'ospite nell'area. In tal modo il vigilante può muovere delle azioni.

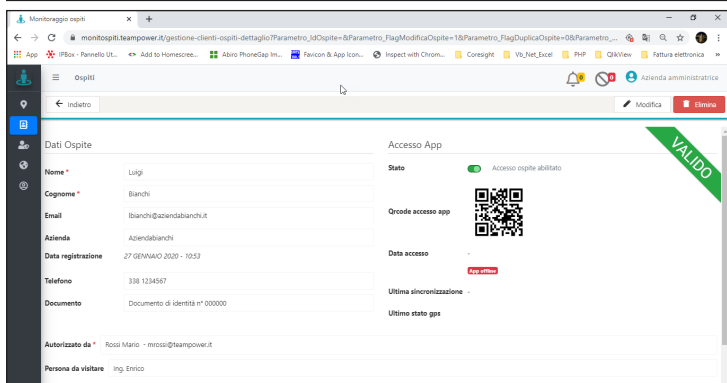

Registrazione Ospite

Il personale in portineria registra l'accesso di un ospite inserendo i dati anagrafici e alcune informazioni riguardo chi lo sta autorizzando e la persona da visitare.

Il sistema genera quindi un QrCode che viene letto dall'App installata nello smartphone dell'ospite per autorizzarne l'accesso.

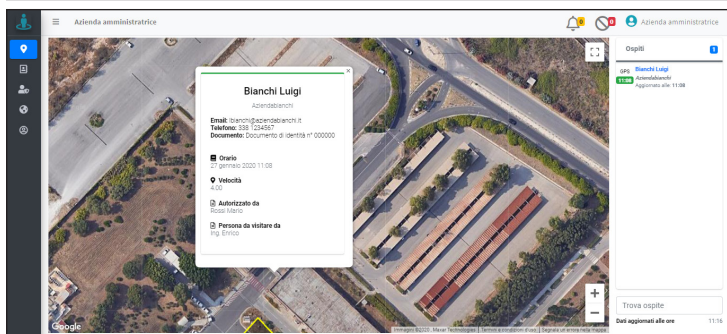

Localizzatore Ospite

E' possibile monitorare gli spostamenti dell'ospite sulla mappa configurata a sistema. La posizione dell'ospite è indicata da un marcatore di posizione che ha il colore verde, giallo o rosso per indicare rispettivamente l'ospite su un'area permessa, prossimità di un area non permessa, area non permessa. Cliccando sul marcatore o sul nome dell'ospite viene visualizzato un riquadro con i dati dell'ospite, l'orario e la velocità di percorrenza, da chi è stato autorizzato e la persona da visitare.

Nel caso in cui un ospite entra o si trova in una area riservata, il vigilante viene avvisato tramite una notifica visiva; il marcatore dell'ospite viene colorato di rosso.

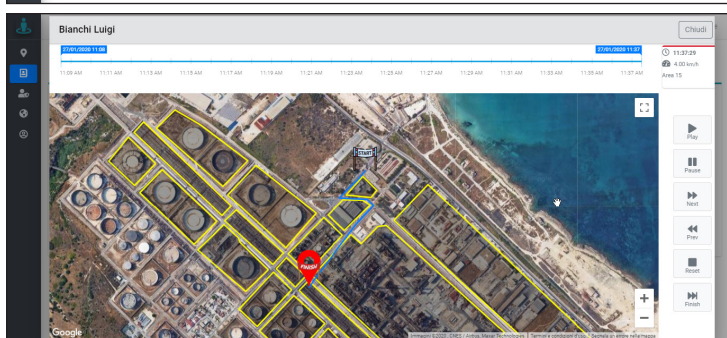

Il sistema notifica inoltre al vigilante anche situazioni di anomalie quali disattivazione sullo smartphone del GPS, chiusura dell'app di localizzazione, assenza di connessione internet, ecc

Percorso storico Ospite

E' presente inoltre una sezione in cui il vigilante può visualizzare su mappa tutto il percorso effettuato dall'ospite, verificando l'eventuale accesso in aree riservate.